

Consultable sur Internet à l'adresse ci-dessous

Site internet de la commune : www.plouguin.fr - Courriel : mairie.plouguin@wanadoo.fr

Plouguin également sur [facebook](#) - Tél. : 02.98.89.23.06 - Fax : 02.98.89.20.94

Taxi Plouguin : Le Marhollec Isabelle 06.82.13.98.64

Correspondant de presse : Télégramme : J.Y. Tournellec 06.63.24.11.10 – jeanyvestournellec@bbox.fr. Ouest France : Agnès Gondar 06.63.69.54.31 – agnes-gondar@bbox.fr

M. Prietz, conciliateur de Justice, sur RDV au 02.98.48.10.48.

Pharmacie de garde : Appelez le 32 37 et laissez-vous guider. Vous obtiendrez la ou les pharmacie(s) de garde la ou les plus proche(s) de votre domicile. Cette information est également affichée à la porte de la pharmacie de Plouguin.

Médecin de garde : En cas d'urgence appeler le 15

Ambulance de garde : 02 98 32 60 60 – 02 98 32 68 06

COMMUNIQUÉS de la MAIRIE

La mairie et l'agence postale seront fermées le samedi 12 novembre.



RECENSEMENT
de la population

2017

La commune recherche des agents recenseurs qui seront chargés de prendre contact avec tous les habitants du 19 janvier au 18 février 2017.

Les personnes intéressées par ce travail rémunéré sont invitées à adresser une lettre de motivation ainsi qu'un cv, à l'attention de M. le Maire de Plouguin, pour le 19 novembre 2016.

Qualités requises : disponibilité, rigueur et favorable à l'outil informatique.

Coupeure de courant : afin de renforcer le réseau électrique, Enedis a programmé une coupeure de courant le mercredi 9 novembre, de 14h00 à 15h00, à Lescalvar.

Pensez à vous inscrire sur la liste électorale avant le 31 décembre 2016. Vous devez vous présenter en mairie muni d'une pièce d'identité et d'un justificatif de domicile (facture EDF, assurances...).



Restaurant scolaire – menus :

Lundi 7 : salade Marco Polo, sauté de dinde au romarin/haricots verts, fruit

Mardi 8 : céleri et maïs, normandin de veau/flageolets, compote de poire

Mercredi 9 : œuf mayonnaise, jambon grill sauce madère/purée d'artichaut, semoule au lait

Jeudi 10 : potage campagnard, tartiflette, yaourt sucré

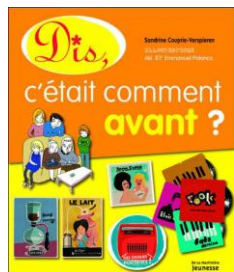

Bibliothèque municipale : dans le cadre de l'exposition à venir « **Dis ! C'était comment avant ?** », qui se tiendra du 8 novembre au 13 décembre, la bibliothèque recherche des objets anciens. N'hésitez pas à les leur prêter.

Horaires : mardi de 9h à 11h30, mercredi de 16h30 à 18h, samedi de 14h à 15h et dimanche de 10h30 à 11h30. ☎ 02 98 89 24 54.

Dans le cadre du mois du film documentaire, la mairie de Plouguin et la bibliothèque vous proposent le film : « **Visages défendus** » de Catherine Rechart. Il sera diffusé le dimanche 6 novembre à 15h à la salle polyvalente de Plouguin. L'entrée est gratuite.

Résumé : « Visages défendus » aborde la sortie de prison au travers du prisme de notre perception des personnes détenues. Le film s'interroge avec les personnages sur les effets au moment de reprendre place dans la société, de la représentation fantasmée qu'en donne l'institution.

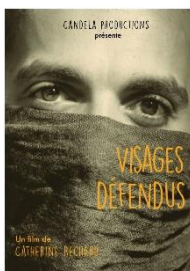

L'enjeu du film est de cerner son impact quand vient le moment pour les anciens prisonniers, de retrouver – ou de trouver – une place dans la société.

Quelle est la part du regard de l'autre dans ladite réinsertion ? En quoi ces visages occultés seraient-ils subversifs ?

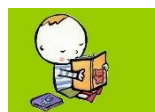

La prochaine séance BB Bouquine aura lieu le **mardi 8 novembre de 9h30 à 10h30.**

Cette séance est libre et sans inscriptions.

Pour tout renseignement : 02 98 89 24 54

bibliotheque.plouguin@wanadoo.fr

ENSEMBLES PAROISSIAUX NOROIT ET LOC MAJAN

Horaires des messes : Samedi 5 novembre à 18h à Portsall.

Dimanche 6 novembre à 10h30 : messes des familles à Ploudalmézeau et à Saint Renan. Eveil à la foi des enfants de 3-7 ans.

Célébration de la parole le dimanche 6 novembre à 10h30 à Treouergat.

CLUB DE L'AMITIE

Vendredi 4 novembre : marche à Porspoder. Départ de la mairie à 13h20.

Mercredi 9 novembre : goûter cantonal à l'Arcadie. Ouverture des portes à 13h. Début des festivités dès 13h30. Fin des animations à 17h30.

TELETHON 2016

Le Téléthon 2016 se déroulera à Saint-Pabu en partenariat avec les communes de Plourin, Sain-Pabu, Lampaul-Ploudalmézeau, Ploudalmézeau, Treouergat, et **Plouguin**, les **vendredi 2, samedi 3, dimanche 4 décembre.**

Atelier crêpes : Dons d'ingrédients : farine de froment, farine de blé noir, sucre (à déposer dans les mairies respectives). Les dons de lait des agriculteurs seront les bienvenus, contacter Michel ou Yvonne Conq au 02.98.89.26.48 ou 06.02.38.34.17. **Appel aux bénévoles** : pour la conception, le pliage et la vente de crêpes, ainsi que pour le prêt de billigs, appeler Marie-Rose Calvarin au 02.98.89.86.04 ou Yvonne Conq. **Une initiation gratuite à la fabrication des crêpes** aura lieu le **lundi 7 novembre** de 14h00 à 17h00 salle Guenioc à Saint-Pabu. Si vous souhaitez y participer après 18h00, veuillez vous inscrire auprès d'Yvonne Conq. Apporter les ingrédients nécessaires.

Art Floral : les responsables vous invitent à déposer pots, paniers, coupes... que vous n'utilisez plus, à la mairie de votre commune, afin de confectionner différents bouquets qui ornent le stand.

Sacs en paquet de café : l'association de Ploudalmézeau qui les fabrique recherche des couturières, 1 fois par semaine à la clef des champs à Ploudalmézeau. Contact Mme Fers 02.98.48.09.22. Les paquets de café de 1kg sont à déposer à la mairie de Ploudalmézeau.

Prochaine réunion Téléthon le **lundi 7 novembre** à 20h à la salle Roz Avel Saint-Pabu. Il est très important que les personnes ou associations sportives ou non qui souhaitent participer à l'évènement soient présentes ce soir-là, car nous finaliserons le programme.

**5, 19 novembre
et 3 décembre**
9h - 12h
rue Abbé Luguern
à Plouguin

BRAD'BOUIQUE

Ouvert à tous ! Tous les 1er et 3ème samedi de chaque mois
+ Vente de vêtements d'occasion :
bébés, enfants et adolescents, femmes et hommes
+ Chaussures
+ Matériels de puériculture
+ Livres

Familles rurales
Vivre mieux !
Association de Plouguin - Tréouergat

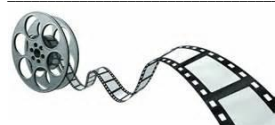

Séances de cinéma à 2 € à la Forge à Plouvien. Elles ont lieu à 14h30 et sont ouvertes à tout public.
Mercredi 16 novembre : « Les Tuches 2 »
Mercredi 18 janvier : « Marguerite »

FNACA DE PLOUDALMÉZEAU

L'assemblée générale du comité aura lieu le samedi 19 novembre à 10h30 à la mairie de Ploudalmézeau. Remise des cartes annuelles à partir de 10h00.

Un pot de l'amitié clôturera l'assemblée. Un repas en commun est également prévu. Les adhérents et sympathisants qui désirent y participer doivent s'inscrire avant le 15 novembre au 02.98.48.08.99.

RELAIS PARENTS – ASSISTANTS MATERNELS

Nouveau rendez-vous sur Ploudalmézeau : **un café des parents !**

Le café des parents est un lieu d'écoute et d'échange entre parents, un lieu ressource de soutien à la parentalité.

Vous êtes futurs parents ou parents d'enfants de 0 à 3 ans, venez partager un moment convivial avec votre enfant tous les 2^{èmes} et 4^{èmes} jeudi du mois (hors vacances scolaires) au CDAS de Ploudalmézeau, entre 9h30 et 11h30.

Les séances (gratuites) seront animées par Virginie Briant, puéricultrice de PMI et Elodie Podeur, animatrice du RPAM.

Prochaines dates : 10 novembre et 8 décembre.

SKOL DIWAN GWITALMEZE : PATATEZ-SILZIG (patates-saucisses)

Le dimanche 20 novembre, l'école Diwan de Ploudalmézeau propose un repas « patates/saucisse + dessert », à emporter, au prix de 8 € la part. Les commandes peuvent se faire dès à présent et jusqu'au 11 novembre inclus au 06.86.11.50.61 ou burev.diwan@gmail.com

Les repas commandés seront distribués à l'école entre 11h30 et 13h00 (à chacun de prévoir ses récipients).

Vous pouvez également acheter le paquet de 10 saucisses (sous vide) à déguster dans la semaine ou à congeler (20 € le paquet).

RESTOS DU COEUR - LANRIVOARÉ

La campagne d'hiver 2016-2017 des Restos du Cœur débutera semaine 47.

Les personnes souhaitant être aidées devront se présenter au centre de Lanrivoaré, pour inscription, le mardi 15 ou le vendredi 18 novembre entre 9h et 11h.

L'aide alimentaire étant soumise à conditions de ressources, il sera nécessaire de présenter, lors de l'inscription, les documents suivants : relevé prestations caf, avis d'imposition, quittance de loyer et tout autre document justifiant de charge (remboursement de crédits, etc.)
Renseignements complémentaires : 06.18.36.20.77.

PETITES ANNONCES

➤ Loue appartement T1 bis au bourg. 400 € charges comprises. Libre. ☎ 02.98.84.51.01.

EMPLOI – FORMATION



Point Accueil Emploi de Plabennec : 02.90.85.30.12.

- Mise à disposition d'ordinateurs reconditionnés le vendredi 18 novembre (matin). Destiné à toute personne accompagnée dans le cadre d'un suivi social ou socio-professionnel et disposant de peu de ressources. **Sur inscription.**
- Atelier « image de soi » en novembre/décembre : renforcer la confiance en soi, un pas vers l'emploi. Destiné aux demandeurs d'emploi. **Sur inscription.**

Informations collectives :

- Conseil et aide pour le CV, lettre et entretien d'embauche, le mardi 15 novembre (matin). Ouvert à tous. **Sur inscription.**
- Présentation des métiers de la grande distribution, le mercredi 23 novembre (matin), par un responsable régional : caissier(ère), employé(e) libre-service, magasinier(ère). Nombres de places limitées. Ouvert à tous. **Sur inscription.**

ANNONCES COMMERCIALES

- Le Madatao propose un kig ha farz le jeudi 10 novembre. Réservation : ☎ 02.98.89.21.66 (sur place ou à emporter).
- Le garage Saint Majan Automobiles sera fermé le samedi 12 novembre.

ASSOCIATIONS SPORTIVES

ASSOCIATION SPORTIVE DE PLOUGUIN

Section marche

Les sorties ont lieu le mardi et le vendredi à 14h et le dimanche à 9h.
Vendredi 4 novembre : Plouguin – Lescoat (circuit n°4)
Dimanche 6 novembre : Plourin – Les colonnes de justice
Vendredi 11 novembre : **semi-marathon** (courses et marches)

Section course à pied

Entraînements tous les mercredis à 19h et dimanches à 9h30. Rdv devant la salle omnisports.
Déplacement le dimanche 6 novembre à Saint Pol de Léon pour 2 courses : Saint Pol / Morlaix (21 km) et Taulé / Morlaix (10 km)

L'A.S. Plouguin vous invite à son
37^{ème} Semi-Marathon
le **11 Novembre 2016**

2 courses de 11 km (départ à 14h30)
et 21 km (départ à 14h45)

Tarif : 7 €

2 marches de 5 et 12 km (départ à 14h00)

Tarif : 4 €

Inscriptions et renseignements :

www.klikego.com ou couriraplouguin@gmail.com

Sur place jusqu'à 15 minutes avant les départs

Copie du certificat médical ou licence (de moins d'un an) à présenter à la remise du dossard

GARS DE SAINT MAJAN

Samedi 5 novembre :

U11A contre Lannilis
U11B contre Coat-Méal
U13A à Bohars
U13B à Lannilis

Dimanche 6 novembre :

Loisirs contre Ploumoguier à 10h
Seniors A au Folgoët, match à 13h
Seniors B à Brest Kerangoff, match à 15h



TRÉOUERGAT

Taxi : 06.43.13.67.47